

ΥΠΟΜΗΜΑ ΣΥΜΒΟΛΙΣΜΩΝ

ΧΑΡΑΚΤΗΡΙΣΜΟΣ	ΣΥΜΒΟΛΟ
Δύο Σημεία Υδροληψίας (Πυροσβεστικές Φωλιές:2)	
Πυροσβεστικές Ξηράς Σκόνης 6kg (Τεμ:19)	
Προβλεπόμενα WC :5 για το σύνολο	WC
Προβλεπόμενοι κάδοι ανακύκλωσης (Τεμ:20)	
Προβλεπόμενοι κάδοι απορριμμάτων (Τεμ:24)	
ΕΞΟΔΟΙ ΚΙΝΔΥΝΟΥ	

ΥΠΟΜΗΜΑ ΚΑΘΟΡΙΣΜΟΥ ΘΕΣΕΩΝ

α/α	ΚΑΘΟΡΙΣΜΟΣ ΔΡΑΣΗΣ	ΔΙΑΣΤΑΣΕΙΣ	ΣΥΜΒΟΛΙΣΜΟΣ
1	ΠΕΝΤΕ (5) ΘΕΣΕΙΣ ΔΙΑΤΡΟΦΙΚΟΥ ΤΟΜΕΑ	3,00Χ2,50m	A1-A5
2	ΠΕΝΤΕ (5) ΘΕΣΕΙΣ ΒΙΟΜΗΧΑΝΙΚΟΥ ΤΟΜΕΑ	3,00Χ2,50m	A6-A10
3	ΤΡΕΙΣ (3) ΘΕΣΕΙΣ ΓΙΑ ΤΗΝ ΠΡΟΒΟΛΗ ΕΡΓΟΥ ΠΟΛΙΤΙΚΩΝ ΚΑΙ ΜΟΡΦΩΤΙΚΩΝ ΣΥΛΛΟΓΩΝ	2,00Χ2,35m	B1-B3
4	ΜΙΑ (1) ΘΕΣΗ ΓΙΑ ΛΟΥΝΑ ΠΑΡΚ : ΚΑΡΟΥΣΣΑ	10,00Χ10,00m	Γ
5	ΜΙΑ (1) ΘΕΣΗ ΓΙΑ ΛΟΥΝΑ ΠΑΡΚ : ΤΡΕΝΑΚΙ	7,00Χ7,00m	Γ
6	ΜΙΑ (1) ΘΕΣΗ ΓΙΑ ΛΟΥΝΑ ΠΑΡΚ : ΒΑΡΚΑΚΙ	7,00Χ2,50m	Γ
7	ΜΙΑ (1) ΘΕΣΗ ΓΙΑ ΛΟΥΝΑ ΠΑΡΚ : JUMBOLINO	6,10Χ6,10m	Γ
8	ΜΙΑ (1) ΘΕΣΗ ΓΙΑ ΛΟΥΝΑ ΠΑΡΚ : ΠΑΙΔΙΚΕΣ ΚΟΥΝΙΕΣ	6,10Χ6,10m	Γ
9	ΔΥΟ (2) ΘΕΣΕΙΣ ΣΠΙΤΑΚΙΑ ΓΙΑ ΤΟΝ ΑΗ-ΒΑΣΙΛΗ	1,50Χ3,00m ΚΑΙ 1,50Χ4,50m	Ε

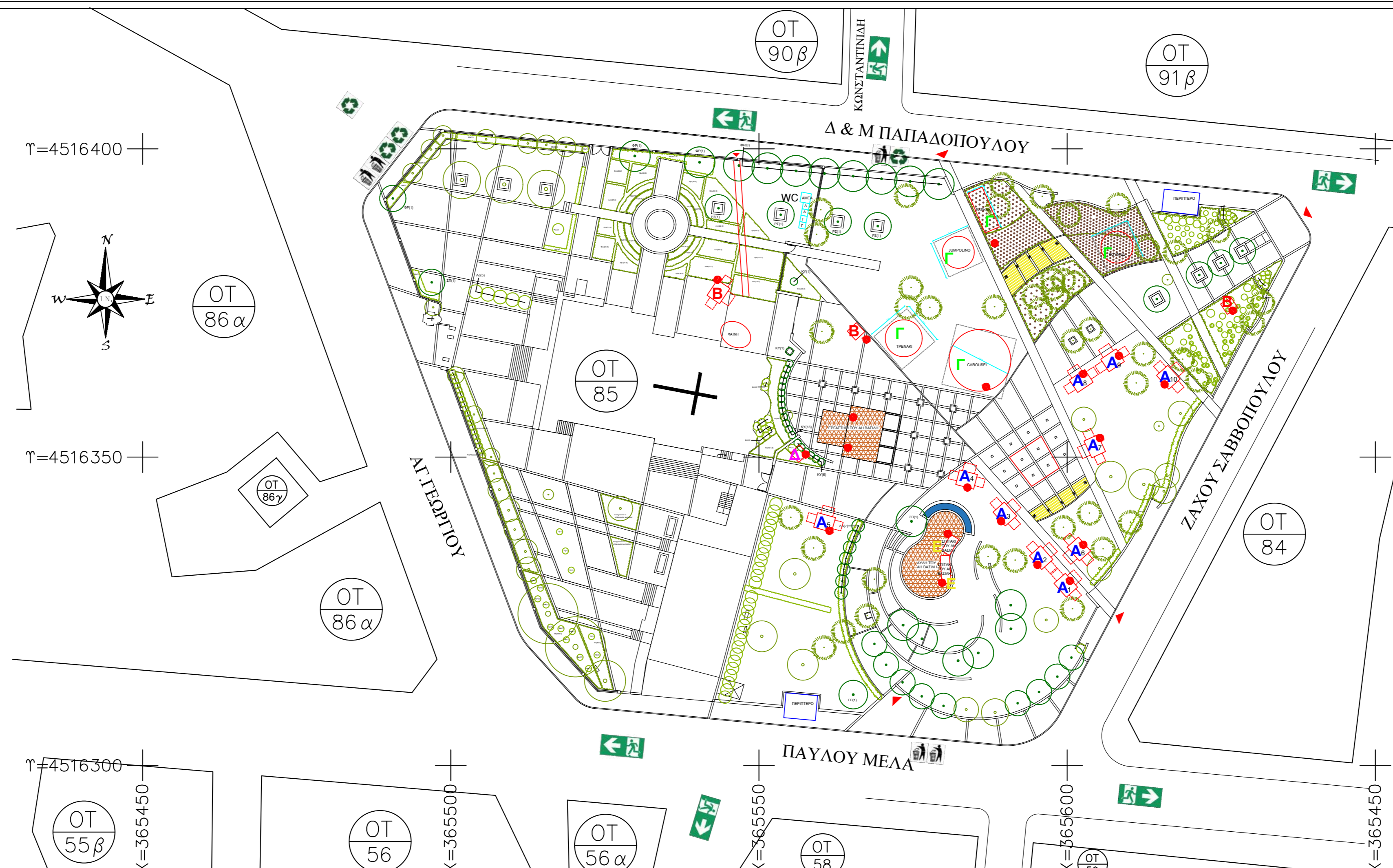

ΕΛΛΗΝΙΚΗ ΔΗΜΟΚΡΑΤΙΑ
ΝΟΜΟΣ ΠΕΛΛΑΣ
ΔΗΜΟΣ ΠΕΛΛΑΣ

ΘΕΜΑ : ΧΩΡΟΘΕΤΗΣΗ ΠΑΡΑΜΥΘΟΥΠΟΛΗΣ ΣΤΟ ΔΗΜΟ ΠΕΛΛΑΣ

ΜΕΛΕΤΗΤΗΣ: ΤΕΧΝΙΚΗ ΥΠΗΡΕΣΙΑ ΔΗΜΟΥ ΠΕΛΛΑΣ

ΘΕΣΗ : ΠΑΡΚΟ ΑΓΙΟΥ ΓΕΩΡΓΙΟΥ ΕΝΤΟΣ ΣΧΕΔΙΟΥ ΓΙΑΝΝΙΤΣΩΝ

ΘΕΜΑ ΣΧΕΔΙΟΥ ΤΟΠΟΓΡΑΦΙΚΟ ΔΙΑΓΡΑΜΜΑ	ΚΛΙΜΑΚΑ: 1 : 500	ΑΡ.ΣΧΕΔΙΟΥ 1
---------------------------------------	---------------------	------------------------

ΧΡΟΝΟΣ ΜΕΛΕΤΗΣ : ΝΟΕΜΒΡΙΟΣ 2022

ΓΙΑΝΝΙΤΣΑ , / /2022
Ο ΣΥΝΤΑΞΑΣ

ΕΓΚΡΙΣΗ-ΘΕΩΡΗΣΗ
ΓΙΑΝΝΙΤΣΑ , / /2022
Ο προϊστάμενος Διεύθυνσης
Τεχνικών Υπηρεσιών